



PREFEITURA DO MUNICÍPIO DE PEABIRU

Praça Eleutério Galdino de Andrade, 21 - Fone-Fax (44) 3531 – 2121

CNPJ – 75.370.148/0001-17 - CEP – 87250-000 Peabiru – Paraná

MENSAGEM AO PROJETO DE LEI Nº 7/2026

Peabiru, 23 de Janeiro de 2026.

Senhor Presidente,

Senhores Vereadores:

Tenho a honra de encaminhar a Vossas Excelências, para a apreciação desse Poder Legislativo, o Projeto de Lei nº 7/2026, que autoriza o Poder Executivo Municipal a abrir Crédito Adicional Especial no Orçamento para 2026, no valor de R\$ 709.645,18 (setecentos e nove mil, seiscentos e quarenta e cinco reais e dezoito centavos).

O Projeto em questão, tem por objetivo garantir a disponibilidade orçamentária para a construção do CRAS com recursos do Governo Federal e Município de Peabiru..

Ao exposto e contando com o apoio de Vossas Excelências, aproveito a oportunidade para reiterar os meus votos de elevadas estimas e distintas considerações.

Respeitosamente

JOSÉ MARCOS GONÇALVES LOPES

PREFEITO MUNICIPAL

AO EXMO. SR.
IRINEU MANFRIN
MD. PRESIDENTE DO LEGISLATIVO MUNICIPAL
PEABIRU - PR



PREFEITURA DO MUNICÍPIO DE PEABIRU

Praça Eleutério Galdino de Andrade, 21 - Fone-Fax (44) 3531 – 2121

CNPJ – 75.370.148/0001-17 - CEP – 87250-000 Peabiru – Paraná

Projeto de Lei Nº 7/2026

AUTORIZA A ABERTURA DE CRÉDITO ADICIONAL ESPECIAL NO ORÇAMENTO PARA 2026, E DÁ OUTRAS PROVIDÊNCIAS.

A Câmara Municipal de Peabiru, Estado do Paraná, aprovará e eu Prefeito Municipal, sancionarei a seguinte:

LEI

Art. 1º Fica o Executivo Municipal autorizado a incluir no Orçamento Geral do Município de Peabiru, no Exercício de 2026, um crédito adicional especial no valor de R\$ 709.645,18 (setecentos e nove mil, seiscentos e quarenta e cinco reais e dezoito centavos).

07	SECRETARIA MUNICIPAL DE ASSISTÊNCIA E DESENVOLVIMENTO SOCIAL		
07.002	DIVISAO DE PROMOÇÃO SOCIAL		
07.002.08.244.0002.1.117	Construção Do Centro de Referencia de Assistencia Social - CRAS		
4.4.90.51.00.00.	Obras e Instalações	Fonte 1001 Recursos Ordinários Livres – Exercício Corrente)	138.516,98
4.4.90.51.00.00.	Obras e Instalações	Fonte 894 GOVERNO FEDERAL)	571.128,20
TOTAL			709.645,18

Parágrafo Único – As alterações necessárias nos instrumentos de planejamento Municipal decorrente da abertura dos créditos que trata o *caput* do artigo serão incluídas nos anexos II do PPA para o exercício de 2026 e no Anexo I da LDO para o exercício de 2026.

Art. 2º. - Para dar cobertura ao Crédito aberto no artigo anterior, será indicado como fonte de recursos:



PREFEITURA DO MUNICÍPIO DE PEABIRU

Praça Eleutério Galdino de Andrade, 21 - Fone-Fax (44) 3531 - 2121

CNPJ - 75.370.148/0001-17 - CEP - 87250-000 Peabiru - Paraná

I - na forma do disposto no inciso II, Parágrafo 1º, do Art. 43, da Lei Federal nº 4320/64, o recurso do Provável Excesso de Arrecadação por Receita Orçamentária, conforme abaixo demonstrado:

2000.00.00.00.00	Receitas de Capital	
2.4.1.9.99.0.1.01.00 .00.00.00.	Outras Transferências De Recursos da União e de suas Entidades - Principal (Fonte 894 Governo federal)	R\$ 571.128,20
TOTAL		571.128,20

II - na forma do disposto no inciso III, Parágrafo 1º, do Art. 43, da Lei Federal nº 4320/64, os recursos da Anulação Parcial de dotação orçamentária, conforme abaixo:

06	SECRETARIA MUNICIPAL DE EDUCACAO, CULTURA, ESPORTE E LAZER		
06.001	DIVISÃO DE EDUCAÇÃO		
06.001.12.306.0 006.2.030	Manutenção a Merenda Escolar		
3.3.90.32.00.00	Material bem ou serviço para distribuição gratuita	Fonte 1001 Recursos Ordinarios Livres - Exercício Corrente)	138.516,98
TOTAL			138.516,98

Art. 3º. Esta Lei entrará em vigor a partir da data de sua publicação.

Prefeitura Municipal de Peabiru, 23 de Janeiro de 2026.

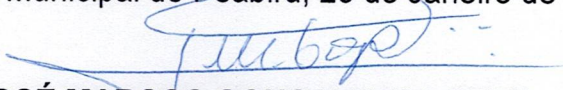
JOSÉ MARCOS GONÇALVES LOPES
Prefeito Municipal



PREFEITURA DO MUNICÍPIO DE PEABIRU

Praça Eleutério Galdino de Andrade, 21 - Fone-Fax (44) 3531 – 2121

CNPJ – 75.370.148/0001-17 - CEP – 87250-000 Peabiru – Paraná

ANEXO INTEGRANTE DO PROJETO DE LEI Nº 7/2026

CALCULO DE TENDÊNCIA DE EXCESSO DE ARRECADAÇÃO POR RECEITA

RECEITA ORÇAMENTARIA 2419.99.01.01.00.00.00.00 Outras Transferências De Recursos da União e de suas Entidades - Principal (Fonte 894 Governo federal) I –

DEMONSTRATIVO DA RECEITA ARRECADADA POR PERÍODO

RECEITAS	1º PERÍODO 2025	2º PERÍODO 2025	1º PERÍODO 2026
2419.99.01.01.00.00.00.00 Outras Transferências De Recursos da União e de suas Entidades - Principal (Fonte 894 Governo federal)	0,00	0,00	0,00
TOTAL	0,00	0,00	0,00

A – 1º Período 2025 – 01 a 01/2025

0,00

B – 2º Período 2025 – 02 a 12/2025

0,00

C – 1º Período 2026 – 01 a 01/2026

0,00

II – DEMONSTRATIVO DA TAXA DE INCREMENTO

- Arrecadação 1º Período 2026, dividido pelo 1º período 2025, é igual a Taxa de Incremento.

1º Período 2.026 = 0,00

----- = Taxa de Incremento = 0,000000

1º Período 2.025 = 0,00

III – CÁLCULO DE TENDÊNCIA DE EXCESSO DE ARRECADAÇÃO

- Arrecadação 2º período 2.025 Multiplicado pela Taxa de Incremento mais o valor a ser liberado pelo Governo Federal no Valor de R\$ 571.128,20 é igual à provável arrecadação do 2º período de 2.025

Arrecadação 2º Período 2.025 X Taxa de Incremento + Liberação pelo Governo Federal = valor do Excesso
0,00 X 0,000000 + 571.128,20 = 571.128,20

IV – DEMONSTRATIVO DO EXCESSO DE ARRECADAÇÃO

(+) ARRECADAÇÃO 1º PERÍODO 2.026 0,00

(+) ARRECADAÇÃO PROVÁVEL 2º PERÍODO 2.026 571.128,20

(=) ARRECADAÇÃO PROVÁVEL NO EXERCÍCIO 2.026 671.128,20

(-) RECEITA PREVISTA NA LEI ORÇAMENTÁRIA 2026

(-) 2419.99.01.01.00.00.00.00 Outras Transferências De Recursos da União e de suas Entidades - Principal (Fonte 894 Governo federal) 0,00

(=) PROVÁVEL EXCESSO DE ARRECADAÇÃO 571.128,20

(-) EXCESSO ARRECADAÇÃO JÁ UTILIZADO 0,00

(=) EXCESSO DE ARRECADAÇÃO DISPONÍVEL 571.128,20

Peabiru – Pr, 23 de Janeiro de 2.026.

JOSÉ MARCOS GONÇALVES LOPES
PREFEITO MUNICIPAL



PO - PLANILHA ORÇAMENTÁRIA
Orçamento Base para Licitação - OGU

Grau de Sigilo
#PUBLICO

Nº OPERAÇÃO 1092918-45	Nº TransfereGOV 950696	PROPONENTE / TOMADOR PREFEITURA MUNICIPAL DE PEABIRU	APELIDO DO EMPREENDIMENTO CONSTRUÇÃO DE CENTRO DE REFERÊNCIA DE ASSISTÊNCIA SOCIAL - CRAS			
LOCALIDADE SINAPI SAO PAULO	DATA BASE 07-25 (N DES.)	DESCRIÇÃO DO LOTE CONSTRUÇÃO DE CENTRO DE REFERÊNCIA DE ASSISTÊNCIA SOCIAL -	MUNICÍPIO / UF PEABIRU/PR	BDI 1 20,47%	BDI 2 20,47%	BDI 3 20,47%

Item	Fonte	Código	Descrição	Unidade	Quantidade	Custo Unitário (sem BDI) (R\$)	BDI (%)	Preço Unitário (com BDI) (R\$)	Preço Total (R\$)	
CONSTRUÇÃO DE CENTRO DE REFERÊNCIA DE ASSISTÊNCIA SOCIAL - CRAS									709.645,18	
1.			CONSTRUÇÃO DE CENTRO DE REFERÊNCIA DE ASSISTÊNCIA SOCIAL - CRAS				-		709.645,18	
1.1.			ADMINISTRAÇÃO DE OBRA				-		22.117,08	
1.1.1.	Composição	10	ADMINISTRAÇÃO DE OBRA	MÊS	12,00	1.529,92	BDI 1	1.843,09	22.117,08	RA
1.2.			SERVIÇOS PRELIMINARES				-		27.155,21	
1.2.1.	SINAPI	103689	FORNECIMENTO E INSTALAÇÃO DE PLACA DE OBRA COM CHAPA GALVANIZADA E ESTRUTURA DE MADEIRA. AF_03/2022_PS	M2	6,48	474,41	BDI 1	571,52	3.703,45	RA
1.2.2.	SINAPI	98525	LIMPEZA MECANIZADA DE CAMADA VEGETAL, VEGETAÇÃO E PEQUENAS ÁRVORES (DIÂMETRO DE TRONCO MENOR QUE 0,20 M), COM TRATOR DE ESTEIRAS. AF_03/2024	M2	700,00	0,74	BDI 1	0,89	623,00	RA
1.2.3.	SINAPI	99059	LOCAÇÃO CONVENCIONAL DE OBRA, UTILIZANDO GABARITO DE TÁBUAS CORRIDAS PONTALETADAS A CADA 2,00M - 2 UTILIZAÇÕES. AF_03/2024	M	61,90	77,86	BDI 1	93,80	5.806,22	RA
1.2.4.	SINAPI-I	10775	LOCAÇÃO DE CONTAINER 2,30 X 6,00 M, ALT. 2,50 M, COM 1 SANITARIO, PARA ESCRITORIO, COMPLETO, SEM DIVISORIAS INTERNAS (NAO INCLUI MOBILIZACAO/DESMOBILIZACAO)	MES	12,00	847,50	BDI 1	1.020,98	12.251,76	RA
1.2.5.	SINAPI	95635	KIT CAVALETE PARA MEDIÇÃO DE ÁGUA - ENTRADA PRINCIPAL, EM PVC 25 MM (3/4") - FORNECIMENTO E INSTALAÇÃO (EXCLUSIVE HIDRÔMETRO). AF_03/2024	UN	1,00	253,29	BDI 1	305,14	305,14	RA
1.2.6.	Composição	07	ENTRADA DE ENERGIA ELÉTRICA ÁREA TRIFÁSICA 50A, COM POSTE DE CONCRETO H=8M, INCLUSIVE CABEAMENTO, CAIXA DE PROTEÇÃO PARA MEDIDOR E ATERRAMENTO.	UN	1,00	3.706,85	BDI 1	4.465,64	4.465,64	RA
1.3.			INFRAESTRUTURA (ESTACAS E VIGA BALDRAME)				-		41.478,86	
1.3.1.	SINAPI	100896	ESTACA ESCAVADA MECANICAMENTE, SEM FLUIDO ESTABILIZANTE, COM 25CM DE DIÂMETRO, CONCRETO LANÇADO POR CAMINHÃO BETONEIRA (EXCLUSIVE MOBILIZAÇÃO E DESMOBILIZAÇÃO). AF_01/2020	M	148,00	60,42	BDI 1	72,79	10.772,92	RA
1.3.2.	SINAPI	95592	MONTAGEM DE ARMADURA TRANSVERSAL DE ESTACAS DE SEÇÃO RETANGULAR, DIÂMETRO = 5,0 MM. AF_09/2021_PS	KG	12,58	17,06	BDI 1	20,55	258,52	RA
1.3.3.	SINAPI	95593	MONTAGEM DE ARMADURA TRANSVERSAL DE ESTACAS DE SEÇÃO RETANGULAR, DIÂMETRO = 6,30 MM. AF_09/2021_PS	KG	18,43	14,14	BDI 1	17,03	313,86	RA
1.3.4.	SINAPI	95576	MONTAGEM DE ARMADURA DE ESTACAS, DIÂMETRO = 8,0 MM. AF_09/2021_PS	KG	111,97	12,17	BDI 1	14,66	1.641,48	RA
1.3.5.	SINAPI	96536	FABRICAÇÃO, MONTAGEM E DESMONTAGEM DE FÔRMA PARA VIGA BALDRAME, EM MADEIRA SERRADA, E=25 MM, 4 UTILIZAÇÕES. AF_01/2024	M2	89,13	79,47	BDI 1	95,74	8.533,31	RA

RECURSO
↩



PO - PLANILHA ORÇAMENTÁRIA
Orçamento Base para Licitação - OGU

Grau de Sigilo
#PUBLICO

Nº OPERAÇÃO 1092918-45	Nº TransfereGOV 950696	PROPONENTE / TOMADOR PREFEITURA MUNICIPAL DE PEABIRU	APELIDO DO EMPREENDIMENTO CONSTRUÇÃO DE CENTRO DE REFERÊNCIA DE ASSISTÊNCIA SOCIAL - CRAS			
LOCALIDADE SINAPI SAO PAULO	DATA BASE 07-25 (N DES.)	DESCRIÇÃO DO LOTE CONSTRUÇÃO DE CENTRO DE REFERÊNCIA DE ASSISTÊNCIA SOCIAL -	MUNICÍPIO / UF PEABIRU/PR	BDI 1 20,47%	BDI 2 20,47%	BDI 3 20,47%

Item	Fonte	Código	Descrição	Unidade	Quantidade	Custo Unitário (sem BDI) (R\$)	BDI (%)	Preço Unitário (com BDI) (R\$)	Preço Total (R\$)	RECURSO ↓
CONSTRUÇÃO DE CENTRO DE REFERÊNCIA DE ASSISTÊNCIA SOCIAL - CRAS									709.645,18	
1.3.6.	SINAPI	104916	ARMAÇÃO DE SAPATA ISOLADA, VIGA BALDRAME E SAPATA CORRIDA UTILIZANDO AÇO CA-60 DE 5 MM - MONTAGEM. AF_01/2024	KG	130,08	18,14	BDI 1	21,85	2.842,25	RA
1.3.7.	SINAPI	104919	ARMAÇÃO DE SAPATA ISOLADA, VIGA BALDRAME E SAPATA CORRIDA UTILIZANDO AÇO CA-50 DE 10 MM - MONTAGEM. AF_01/2024	KG	368,59	12,63	BDI 1	15,22	5.609,94	RA
1.3.8.	SINAPI	96557	CONCRETAGEM DE BLOCO DE COROAMENTO OU VIGA BALDRAME, FCK 30 MPA, COM USO DE BOMBA - LANÇAMENTO, ADENSAMENTO E ACABAMENTO. AF_01/2024	M3	6,49	648,80	BDI 1	781,61	5.072,65	RA
1.3.9.	SINAPI	98557	IMPERMEABILIZAÇÃO DE SUPERFÍCIE COM EMULSÃO ASFÁLTICA, 2 DEMÃOS. AF_09/2023	M2	111,41	47,94	BDI 1	57,75	6.433,93	RA
1.4.			SUPERESTRUTURA (PILARES E PAREDES)					-	40.573,24	
1.4.1.	SINAPI	92413	MONTAGEM E DESMONTAGEM DE FÔRMA DE PILARES RETANGULARES E ESTRUTURAS SIMILARES, PÉ-DIREITO SIMPLES, EM MADEIRA SERRADA, 4 UTILIZAÇÕES. AF_09/2020	M2	57,72	122,78	BDI 1	147,91	8.537,37	RA
1.4.2.	SINAPI	92759	ARMAÇÃO DE PILAR OU VIGA DE ESTRUTURA CONVENCIONAL DE CONCRETO ARMADO UTILIZANDO AÇO CA-60 DE 5,0 MM - MONTAGEM. AF_06/2022	KG	122,27	14,59	BDI 1	17,58	2.149,51	RA
1.4.3.	SINAPI	92761	ARMAÇÃO DE PILAR OU VIGA DE ESTRUTURA CONVENCIONAL DE CONCRETO ARMADO UTILIZANDO AÇO CA-50 DE 8,0 MM - MONTAGEM. AF_06/2022	KG	70,83	11,87	BDI 1	14,30	1.012,87	RA
1.4.4.	SINAPI	92762	ARMAÇÃO DE PILAR OU VIGA DE ESTRUTURA CONVENCIONAL DE CONCRETO ARMADO UTILIZANDO AÇO CA-50 DE 10,0 MM - MONTAGEM. AF_06/2022	KG	245,43	10,37	BDI 1	12,49	3.065,42	RA
1.4.5.	SINAPI	103672	CONCRETAGEM DE PILARES, FCK = 25 MPA, COM USO DE BOMBA - LANÇAMENTO, ADENSAMENTO E ACABAMENTO. AF_02/2022_PS	M3	5,23	597,93	BDI 1	720,33	3.767,33	RA
1.4.6.	SINAPI	103364	ALVENARIA DE VEDAÇÃO DE BLOCOS CERÂMICOS FURADOS NA HORIZONTAL DE 9X19X39 CM (ESPESSURA 9 CM) E ARGAMASSA DE ASSENTAMENTO COM PREPARO EM BETONEIRA. AF_12/2021	M2	326,82	55,98	BDI 1	67,44	22.040,74	RA
1.5.			SUPERESTRUTURA (VIGAS SUPERIORES, ELEVADAS, LAJE E PLATIBANDA)					-	95.143,12	
1.5.1.	SINAPI	92413	MONTAGEM E DESMONTAGEM DE FÔRMA DE PILARES RETANGULARES E ESTRUTURAS SIMILARES, PÉ-DIREITO SIMPLES, EM MADEIRA SERRADA, 4 UTILIZAÇÕES. AF_09/2020	M2	121,36	122,78	BDI 1	147,91	17.950,36	RA
1.5.2.	SINAPI	92759	ARMAÇÃO DE PILAR OU VIGA DE ESTRUTURA CONVENCIONAL DE CONCRETO ARMADO UTILIZANDO AÇO CA-60 DE 5,0 MM - MONTAGEM. AF_06/2022	KG	180,51	14,59	BDI 1	17,58	3.173,37	RA



PO - PLANILHA ORÇAMENTÁRIA
Orçamento Base para Licitação - OGU

Grau de Sigilo
#PUBLICO

Nº OPERAÇÃO 1092918-45	Nº TransfereGOV 950696	PROPONENTE / TOMADOR PREFEITURA MUNICIPAL DE PEABIRU	APELIDO DO EMPREENDIMENTO CONSTRUÇÃO DE CENTRO DE REFERÊNCIA DE ASSISTÊNCIA SOCIAL - CRAS			
LOCALIDADE SINAPI SAO PAULO	DATA BASE 07-25 (N DES.)	DESCRIÇÃO DO LOTE CONSTRUÇÃO DE CENTRO DE REFERÊNCIA DE ASSISTÊNCIA SOCIAL -	MUNICÍPIO / UF PEABIRU/PR	BDI 1 20,47%	BDI 2 20,47%	BDI 3 20,47%

Item	Fonte	Código	Descrição	Unidade	Quantidade	Custo Unitário (sem BDI) (R\$)	BDI (%)	Preço Unitário (com BDI) (R\$)	Preço Total (R\$)	RECURSO
CONSTRUÇÃO DE CENTRO DE REFERÊNCIA DE ASSISTÊNCIA SOCIAL - CRAS									709.645,18	
1.5.3.	SINAPI	92760	ARMAÇÃO DE PILAR OU VIGA DE ESTRUTURA CONVENCIONAL DE CONCRETO ARMADO UTILIZANDO AÇO CA-50 DE 6,3 MM - MONTAGEM. AF_06/2022	KG	86,13	13,11	BDI 1	15,79	1.359,99	RA
1.5.4.	SINAPI	92761	ARMAÇÃO DE PILAR OU VIGA DE ESTRUTURA CONVENCIONAL DE CONCRETO ARMADO UTILIZANDO AÇO CA-50 DE 8,0 MM - MONTAGEM. AF_06/2022	KG	19,15	11,87	BDI 1	14,30	273,85	RA
1.5.5.	SINAPI	92762	ARMAÇÃO DE PILAR OU VIGA DE ESTRUTURA CONVENCIONAL DE CONCRETO ARMADO UTILIZANDO AÇO CA-50 DE 10,0 MM - MONTAGEM. AF_06/2022	KG	334,82	10,37	BDI 1	12,49	4.181,90	RA
1.5.6.	SINAPI	101964	LAJE PRÉ-MOLDADA UNIDIRECIONAL, BIAPOIADA, PARA FORRO, ENCHIMENTO EM CERÂMICA, VIGOTA CONVENCIONAL, ALTURA TOTAL DA LAJE (ENCHIMENTO+CAPA) = (8+3). AF_11/2020	M2	251,84	177,15	BDI 1	213,41	53.745,17	RA
1.5.7.	SINAPI	103672	CONCRETAGEM DE PILARES, FCK = 25 MPA, COM USO DE BOMBA - LANÇAMENTO, ADENSAMENTO E ACABAMENTO. AF_02/2022_PS	M3	7,91	597,93	BDI 1	720,33	5.697,81	RA
1.5.8.	SINAPI	103364	ALVENARIA DE VEDAÇÃO DE BLOCOS CERÂMICOS FURADOS NA HORIZONTAL DE 9X19X39 CM (ESPESSURA 9 CM) E ARGAMASSA DE ASSENTAMENTO COM PREPARO EM BETONEIRA. AF_12/2021	M2	64,32	55,98	BDI 1	67,44	4.337,74	RA
1.5.9.	SINAPI	91936	CAIXA OCTOGONAL 4" X 4", PVC, INSTALADA EM LAJE - FORNECIMENTO E INSTALAÇÃO. AF_03/2023	UN	44,00	22,17	BDI 1	26,71	1.175,24	RA
1.5.10.	SINAPI	91847	ELETRODUTO FLEXÍVEL CORRUGADO REFORÇADO, PVC, DN 32 MM (1"), PARA CIRCUITOS TERMINAIS, INSTALADO EM LAJE - FORNECIMENTO E INSTALAÇÃO. AF_03/2023	M	192,97	13,97	BDI 1	16,83	3.247,69	RA
1.6.			COBERTURA, CHAPISCO E REBOCO DAS PLATIBANDAS					-	55.685,53	
1.6.1.	SINAPI	100384	FABRICAÇÃO E INSTALAÇÃO DE PONTALETES DE MADEIRA NÃO APARELHADA PARA TELHADOS COM ATÉ 2 ÁGUAS E COM TELHA ONDULADA DE FIBROCIMENTO, ALUMÍNIO OU PLÁSTICA EM EDIFÍCIO INSTITUCIONAL TÉRREO, INCLUSO TRANSPORTE VERTICAL. AF_07/2019	M2	243,39	30,98	BDI 1	37,32	9.083,31	RA
1.6.2.	SINAPI	92543	TRAMA DE MADEIRA COMPOSTA POR TERÇAS PARA TELHADOS DE ATÉ 2 ÁGUAS PARA TELHA ONDULADA DE FIBROCIMENTO, METÁLICA, PLÁSTICA OU TERMOACÚSTICA, INCLUSO TRANSPORTE VERTICAL. AF_07/2019	M2	243,39	27,13	BDI 1	32,68	7.953,99	RA
1.6.3.	SINAPI	94210	TELHAMENTO COM TELHA ONDULADA DE FIBROCIMENTO E = 6 MM, COM RECOBRIMENTO LATERAL DE 1 1/4 DE ONDA PARA TELHADO COM INCLINAÇÃO MÁXIMA DE 10°, COM ATÉ 2 ÁGUAS, INCLUSO IÇAMENTO. AF_07/2019	M2	230,48	49,64	BDI 1	59,80	13.782,70	RA



PO - PLANILHA ORÇAMENTÁRIA
Orçamento Base para Licitação - OGU

Grau de Sigilo
#PUBLICO

Nº OPERAÇÃO 1092918-45	Nº TransfereGOV 950696	PROPONENTE / TOMADOR PREFEITURA MUNICIPAL DE PEABIRU	APELIDO DO EMPREENDIMENTO CONSTRUÇÃO DE CENTRO DE REFERÊNCIA DE ASSISTÊNCIA SOCIAL - CRAS			
LOCALIDADE SINAPI SAO PAULO	DATA BASE 07-25 (N DES.)	DESCRIÇÃO DO LOTE CONSTRUÇÃO DE CENTRO DE REFERÊNCIA DE ASSISTÊNCIA SOCIAL -	MUNICÍPIO / UF PEABIRU/PR	BDI 1 20,47%	BDI 2 20,47%	BDI 3 20,47%

Item	Fonte	Código	Descrição	Unidade	Quantidade	Custo Unitário (sem BDI) (R\$)	BDI (%)	Preço Unitário (com BDI) (R\$)	Preço Total (R\$)	
CONSTRUÇÃO DE CENTRO DE REFERÊNCIA DE ASSISTÊNCIA SOCIAL - CRAS									709.645,18	
1.6.4.	SINAPI	94223	CUMEEIRA PARA TELHA DE FIBROCIMENTO ONDULADA E = 6 MM, INCLUSO ACESSÓRIOS DE FIXAÇÃO E IÇAMENTO. AF_07/2019	M	17,35	77,95	BDI 1	93,91	1.629,34	RA
1.6.5.	SINAPI	94227	CALHA EM CHAPA DE AÇO GALVANIZADO NÚMERO 24, DESENVOLVIMENTO DE 33 CM, INCLUSO TRANSPORTE VERTICAL. AF_07/2019	M	4,90	65,80	BDI 1	79,27	388,42	RA
1.6.6.	SINAPI	94228	CALHA EM CHAPA DE AÇO GALVANIZADO NÚMERO 24, DESENVOLVIMENTO DE 50 CM, INCLUSO TRANSPORTE VERTICAL. AF_07/2019	M	37,90	90,40	BDI 1	108,90	4.127,31	RA
1.6.7.	SINAPI	94231	RUFO EM CHAPA DE AÇO GALVANIZADO NÚMERO 24, CORTE DE 25 CM, INCLUSO TRANSPORTE VERTICAL. AF_07/2019	M	79,70	53,30	BDI 1	64,21	5.117,54	RA
1.6.8.	SINAPI	100327	RUFO EXTERNO/INTERNO EM CHAPA DE AÇO GALVANIZADO NÚMERO 26, CORTE DE 33 CM, INCLUSO IÇAMENTO. AF_07/2019	M	44,15	61,19	BDI 1	73,72	3.254,74	RA
1.6.9.	SINAPI	87893	CHAPISCO APLICADO EM ALVENARIA (SEM PRESENÇA DE VÃOS) E ESTRUTURAS DE CONCRETO DE FACHADA, COM COLHER DE PEDREIRO. ARGAMASSA TRAÇO 1:3 COM PREPARO MANUAL. AF_10/2022	M2	158,69	8,89	BDI 1	10,71	1.699,57	RA
1.6.10.	SINAPI	87792	EMBOÇO OU MASSA ÚNICA EM ARGAMASSA TRAÇO 1:2:8, PREPARO MECÂNICO COM BETONEIRA 400 L, APLICADA MANUALMENTE EM PANOS CEGOS DE FACHADA (SEM PRESENÇA DE VÃOS), ESPESSURA DE 25 MM. AF_08/2022	M2	158,69	45,24	BDI 1	54,50	8.648,61	RA
1.7.			REDE DE ÁGUA FRIA					-	3.473,44	
1.7.1.	SINAPI	89356	TUBO, PVC, SOLDÁVEL, DE 25MM, INSTALADO EM RAMAL OU SUB-RAMAL DE ÁGUA - FORNECIMENTO E INSTALAÇÃO. AF_06/2022	M	41,40	32,25	BDI 1	38,85	1.608,39	RA
1.7.2.	SINAPI	89357	TUBO, PVC, SOLDÁVEL, DE 32MM, INSTALADO EM RAMAL OU SUB-RAMAL DE ÁGUA - FORNECIMENTO E INSTALAÇÃO. AF_06/2022	M	4,42	42,80	BDI 1	51,56	227,90	RA
1.7.3.	SINAPI	103978	TUBO, PVC, SOLDÁVEL, DE 40MM, INSTALADO EM RAMAL DE DISTRIBUIÇÃO DE ÁGUA - FORNECIMENTO E INSTALAÇÃO. AF_06/2022	M	1,25	31,62	BDI 1	38,09	47,61	RA
1.7.4.	SINAPI	103979	TUBO, PVC, SOLDÁVEL, DE 50MM, INSTALADO EM RAMAL DE DISTRIBUIÇÃO DE ÁGUA - FORNECIMENTO E INSTALAÇÃO. AF_06/2022	M	6,11	36,29	BDI 1	43,72	267,13	RA
1.7.5.	SINAPI	94648	TUBO, PVC, SOLDÁVEL, DE 25MM, INSTALADO EM RESERVAÇÃO PREDIAL DE ÁGUA - FORNECIMENTO E INSTALAÇÃO. AF_04/2024	M	26,70	7,88	BDI 1	9,49	253,38	RA
1.7.6.	SINAPI	102623	CAIXA D'ÁGUA EM POLIETILENO, 1000 LITROS (INCLUSOS TUBOS, CONEXÕES E TORNEIRA DE BÓIA) - FORNECIMENTO E INSTALAÇÃO. AF_06/2021	UN	1,00	887,38	BDI 1	1.069,03	1.069,03	RA

RECURSO
↓



PO - PLANILHA ORÇAMENTÁRIA
Orçamento Base para Licitação - OGU

Grau de Sigilo
#PUBLICO

Nº OPERAÇÃO 1092918-45	Nº TransfereGOV 950696	PROPONENTE / TOMADOR PREFEITURA MUNICIPAL DE PEABIRU	APELIDO DO EMPREENDIMENTO CONSTRUÇÃO DE CENTRO DE REFERÊNCIA DE ASSITÊNCIA SOCIAL - CRAS			
LOCALIDADE SINAPI SAO PAULO	DATA BASE 07-25 (N DES.)	DESCRIÇÃO DO LOTE CONSTRUÇÃO DE CENTRO DE REFERÊNCIA DE ASSITÊNCIA SOCIAL -	MUNICÍPIO / UF PEABIRU/PR	BDI 1 20,47%	BDI 2 20,47%	BDI 3 20,47%

Item	Fonte	Código	Descrição	Unidade	Quantidade	Custo Unitário (sem BDI) (R\$)	BDI (%)	Preço Unitário (com BDI) (R\$)	Preço Total (R\$)	
CONSTRUÇÃO DE CENTRO DE REFERÊNCIA DE ASSITÊNCIA SOCIAL - CRAS									709.645,18	
1.8.			REDE DE ESGOTO					-	23.549,25	
1.8.1.	SINAPI	89711	TUBO PVC, SERIE NORMAL, ESGOTO PREDIAL, DN 40 MM, FORNECIDO E INSTALADO EM RAMAL DE DESCARGA OU RAMAL DE ESGOTO SANITÁRIO. AF_08/2022	M	18,49	28,46	BDI 1	34,29	634,02	RA
1.8.2.	SINAPI	89712	TUBO PVC, SERIE NORMAL, ESGOTO PREDIAL, DN 50 MM, FORNECIDO E INSTALADO EM RAMAL DE DESCARGA OU RAMAL DE ESGOTO SANITÁRIO. AF_08/2022	M	8,37	35,02	BDI 1	42,19	353,13	RA
1.8.3.	SINAPI	89714	TUBO PVC, SERIE NORMAL, ESGOTO PREDIAL, DN 100 MM, FORNECIDO E INSTALADO EM RAMAL DE DESCARGA OU RAMAL DE ESGOTO SANITÁRIO. AF_08/2022	M	45,38	48,77	BDI 1	58,75	2.666,08	RA
1.8.4.	SINAPI	89798	TUBO PVC, SERIE NORMAL, ESGOTO PREDIAL, DN 50 MM, FORNECIDO E INSTALADO EM PRUMADA DE ESGOTO SANITÁRIO OU VENTILAÇÃO. AF_08/2022	M	12,80	15,00	BDI 1	18,07	231,30	RA
1.8.5.	SINAPI	98104	CAIXA DE GORDURA SIMPLES (CAPACIDADE: 36L), RETANGULAR, EM ALVENARIA COM TIJOLOS CERÂMICOS MACIÇOS, DIMENSÕES INTERNAS = 0,2X0,4 M, ALTURA INTERNA = 0,8 M. AF_12/2020	UN	1,00	414,62	BDI 1	499,49	499,49	RA
1.8.6.	SINAPI	99253	CAIXA ENTERRADA HIDRÁULICA RETANGULAR EM ALVENARIA COM TIJOLOS CERÂMICOS MACIÇOS, DIMENSÕES INTERNAS: 0,6X0,6X0,6 M PARA REDE DE DRENAGEM. AF_12/2020	UN	4,00	617,46	BDI 1	743,85	2.975,40	RA
1.8.7.	SINAPI	98065	SUMIDOURO CIRCULAR, EM CONCRETO PRÉ-MOLDADO, DIÂMETRO INTERNO = 2,88 M, ALTURA INTERNA = 3,0 M, ÁREA DE INFILTRAÇÃO: 31,4 M² (PARA 12 CONTRIBUINTES). AF_12/2020	UN	1,00	8.333,98	BDI 1	10.039,95	10.039,95	RA
1.8.8.	SINAPI	98066	TANQUE SÉPTICO RETANGULAR, EM ALVENARIA COM TIJOLOS CERÂMICOS MACIÇOS, DIMENSÕES INTERNAS: 1,0 X 2,0 X H=1,4 M, VOLUME ÚTIL: 2000 L (PARA 5 CONTRIBUINTES). AF_12/2020	UN	1,00	4.915,28	BDI 1	5.921,44	5.921,44	RA
1.8.9.	SINAPI	89709	RALO SIFONADO, PVC, DN 100 X 40 MM, JUNTA SOLDÁVEL, FORNECIDO E INSTALADO EM RAMAL DE DESCARGA OU EM RAMAL DE ESGOTO SANITÁRIO. AF_08/2022	UN	6,00	24,32	BDI 1	29,30	175,80	RA
1.8.10.	SINAPI	89710	RALO SECO, PVC, DN 100 X 40 MM, JUNTA SOLDÁVEL, FORNECIDO E INSTALADO EM RAMAL DE DESCARGA OU EM RAMAL DE ESGOTO SANITÁRIO. AF_08/2022	UN	2,00	21,85	BDI 1	26,32	52,64	RA
1.9.			REDE DE ÁGUA PLUVIAL					-	9.001,42	
1.9.1.	SINAPI	89511	TUBO PVC, SÉRIE R, ÁGUA PLUVIAL, DN 75 MM, FORNECIDO E INSTALADO EM RAMAL DE ENCAMINHAMENTO. AF_06/2022	M	11,62	46,65	BDI 1	56,20	653,04	RA
1.9.2.	SINAPI	89512	TUBO PVC, SÉRIE R, ÁGUA PLUVIAL, DN 100 MM, FORNECIDO E INSTALADO EM RAMAL DE ENCAMINHAMENTO. AF_06/2022	M	43,80	59,78	BDI 1	72,02	3.154,48	RA

RECURSO
↓



PO - PLANILHA ORÇAMENTÁRIA
Orçamento Base para Licitação - OGU

Grau de Sigilo
#PUBLICO

Nº OPERAÇÃO 1092918-45	Nº TransfereGOV 950696	PROPONENTE / TOMADOR PREFEITURA MUNICIPAL DE PEABIRU	APELIDO DO EMPREENDIMENTO CONSTRUÇÃO DE CENTRO DE REFERÊNCIA DE ASSISTÊNCIA SOCIAL - CRAS			
LOCALIDADE SINAPI SAO PAULO	DATA BASE 07-25 (N DES.)	DESCRIÇÃO DO LOTE CONSTRUÇÃO DE CENTRO DE REFERÊNCIA DE ASSISTÊNCIA SOCIAL -	MUNICÍPIO / UF PEABIRU/PR	BDI 1 20,47%	BDI 2 20,47%	BDI 3 20,47%

Item	Fonte	Código	Descrição	Unidade	Quantidade	Custo Unitário (sem BDI) (R\$)	BDI (%)	Preço Unitário (com BDI) (R\$)	Preço Total (R\$)	RECURSO
CONSTRUÇÃO DE CENTRO DE REFERÊNCIA DE ASSISTÊNCIA SOCIAL - CRAS									709.645,18	
1.9.3.	SINAPI	89576	TUBO PVC, SÉRIE R, ÁGUA PLUVIAL, DN 75 MM, FORNECIDO E INSTALADO EM CONDUTORES VERTICAIS DE ÁGUAS PLUVIAIS. AF_06/2022	M	21,00	28,89	BDI 1	34,80	730,80	RA
1.9.4.	SINAPI	99253	CAIXA ENTERRADA HIDRÁULICA RETANGULAR EM ALVENARIA COM TIJOLOS CERÂMICOS MACIÇOS, DIMENSÕES INTERNAS: 0,6X0,6X0,6 M PARA REDE DE DRENAGEM. AF_12/2020	UN	6,00	617,46	BDI 1	743,85	4.463,10	RA
1.10.			REDE ELÉTRICA					-	13.031,97	
1.10.1.	SINAPI	97667	ELETRODUTO FLEXÍVEL CORRUGADO, PEAD, DN 50 (1 1/2"), PARA REDE ENTERRADA DE DISTRIBUIÇÃO DE ENERGIA ELÉTRICA - FORNECIMENTO E INSTALAÇÃO. AF_12/2021	M	16,13	9,82	BDI 1	11,83	190,82	RA
1.10.2.	SINAPI	91925	CABO DE COBRE FLEXÍVEL ISOLADO, 1,5 MM², ANTI-CHAMA 0,6/1,0 KV, PARA CIRCUITOS TERMINAIS - FORNECIMENTO E INSTALAÇÃO. AF_03/2023	M	424,34	4,34	BDI 1	5,23	2.219,30	RA
1.10.3.	SINAPI	91927	CABO DE COBRE FLEXÍVEL ISOLADO, 2,5 MM², ANTI-CHAMA 0,6/1,0 KV, PARA CIRCUITOS TERMINAIS - FORNECIMENTO E INSTALAÇÃO. AF_03/2023	M	327,60	5,81	BDI 1	7,00	2.293,20	RA
1.10.4.	SINAPI	91929	CABO DE COBRE FLEXÍVEL ISOLADO, 4 MM², ANTI-CHAMA 0,6/1,0 KV, PARA CIRCUITOS TERMINAIS - FORNECIMENTO E INSTALAÇÃO. AF_03/2023	M	57,30	8,45	BDI 1	10,18	583,31	RA
1.10.5.	SINAPI	91931	CABO DE COBRE FLEXÍVEL ISOLADO, 6 MM², ANTI-CHAMA 0,6/1,0 KV, PARA CIRCUITOS TERMINAIS - FORNECIMENTO E INSTALAÇÃO. AF_03/2023	M	5,30	11,82	BDI 1	14,24	75,47	RA
1.10.6.	SINAPI	91933	CABO DE COBRE FLEXÍVEL ISOLADO, 10 MM², ANTI-CHAMA 0,6/1,0 KV, PARA CIRCUITOS TERMINAIS - FORNECIMENTO E INSTALAÇÃO. AF_03/2023	M	48,39	18,75	BDI 1	22,59	1.093,13	RA
1.10.7.	SINAPI	93653	DISJUNTOR MONOPOLAR TIPO DIN, CORRENTE NOMINAL DE 10A - FORNECIMENTO E INSTALAÇÃO. AF_07/2025	UN	4,00	11,92	BDI 1	14,36	57,44	RA
1.10.8.	SINAPI	93655	DISJUNTOR MONOPOLAR TIPO DIN, CORRENTE NOMINAL DE 20A - FORNECIMENTO E INSTALAÇÃO. AF_07/2025	UN	4,00	13,14	BDI 1	15,83	63,32	RA
1.10.9.	SINAPI	93664	DISJUNTOR BIPOLAR TIPO DIN, CORRENTE NOMINAL DE 32A - FORNECIMENTO E INSTALAÇÃO. AF_07/2025	UN	4,00	63,37	BDI 1	76,34	305,36	RA
1.10.10.	SINAPI	101878	QUADRO DE DISTRIBUIÇÃO DE ENERGIA EM CHAPA DE AÇO GALVANIZADO, DE SOBREPOR, COM BARRAMENTO TRIFÁSICO, PARA 18 DISJUNTORES DIN 100A - FORNECIMENTO E INSTALAÇÃO. AF_07/2025	UN	1,00	411,74	BDI 1	496,02	496,02	RA



PO - PLANILHA ORÇAMENTÁRIA
Orçamento Base para Licitação - OGU

Grau de Sigilo
#PUBLICO

Nº OPERAÇÃO 1092918-45	Nº TransfereGOV 950696	PROPONENTE / TOMADOR PREFEITURA MUNICIPAL DE PEABIRU	APELIDO DO EMPREENDIMENTO CONSTRUÇÃO DE CENTRO DE REFERÊNCIA DE ASSITÊNCIA SOCIAL - CRAS			
LOCALIDADE SINAPI SAO PAULO	DATA BASE 07-25 (N DES.)	DESCRIÇÃO DO LOTE CONSTRUÇÃO DE CENTRO DE REFERÊNCIA DE ASSITÊNCIA SOCIAL -	MUNICÍPIO / UF PEABIRU/PR	BDI 1 20,47%	BDI 2 20,47%	BDI 3 20,47%

Item	Fonte	Código	Descrição	Unidade	Quantidade	Custo Unitário (sem BDI) (R\$)	BDI (%)	Preço Unitário (com BDI) (R\$)	Preço Total (R\$)	RECURSO
CONSTRUÇÃO DE CENTRO DE REFERÊNCIA DE ASSITÊNCIA SOCIAL - CRAS									709.645,18	
1.10.11.	SINAPI	91993	TOMADA ALTA DE EMBUTIR (1 MÓDULO), 2P+T 20 A, INCLUINDO SUPORTE E PLACA - FORNECIMENTO E INSTALAÇÃO. AF_03/2023	UN	10,00	64,55	BDI 1	77,76	777,60	RA
1.10.12.	SINAPI	91997	TOMADA MÉDIA DE EMBUTIR (1 MÓDULO), 2P+T 20 A, INCLUINDO SUPORTE E PLACA - FORNECIMENTO E INSTALAÇÃO. AF_03/2023	UN	1,00	49,42	BDI 1	59,54	59,54	RA
1.10.13.	SINAPI	92005	TOMADA MÉDIA DE EMBUTIR (2 MÓDULOS), 2P+T 20 A, INCLUINDO SUPORTE E PLACA - FORNECIMENTO E INSTALAÇÃO. AF_03/2023	UN	3,00	79,53	BDI 1	95,81	287,43	RA
1.10.14.	SINAPI	91999	TOMADA BAIXA DE EMBUTIR (1 MÓDULO), 2P+T 20 A, SEM SUPORTE E SEM PLACA - FORNECIMENTO E INSTALAÇÃO. AF_03/2023	UN	4,00	29,09	BDI 1	35,04	140,16	RA
1.10.15.	SINAPI	92009	TOMADA BAIXA DE EMBUTIR (2 MÓDULOS), 2P+T 20 A, INCLUINDO SUPORTE E PLACA - FORNECIMENTO E INSTALAÇÃO. AF_03/2023	UN	15,00	67,76	BDI 1	81,63	1.224,45	RA
1.10.16.	SINAPI	92017	TOMADA BAIXA DE EMBUTIR (3 MÓDULOS), 2P+T 20 A, INCLUINDO SUPORTE E PLACA - FORNECIMENTO E INSTALAÇÃO. AF_03/2023	UN	2,00	91,93	BDI 1	110,75	221,50	RA
1.10.17.	SINAPI	92023	INTERRUPTOR SIMPLES (1 MÓDULO) COM 1 TOMADA DE EMBUTIR 2P+T 10 A, INCLUINDO SUPORTE E PLACA - FORNECIMENTO E INSTALAÇÃO. AF_03/2023	UN	5,00	67,40	BDI 1	81,20	406,00	RA
1.10.18.	SINAPI	91953	INTERRUPTOR SIMPLES (1 MÓDULO), 10A/250V, INCLUINDO SUPORTE E PLACA - FORNECIMENTO E INSTALAÇÃO. AF_03/2023	UN	9,00	39,59	BDI 1	47,69	429,21	RA
1.10.19.	SINAPI	91955	INTERRUPTOR PARALELO (1 MÓDULO), 10A/250V, INCLUINDO SUPORTE E PLACA - FORNECIMENTO E INSTALAÇÃO. AF_03/2023	UN	2,00	48,34	BDI 1	58,24	116,48	RA
1.10.20.	SINAPI	91966	INTERRUPTOR SIMPLES (3 MÓDULOS), 10A/250V, SEM SUPORTE E SEM PLACA - FORNECIMENTO E INSTALAÇÃO. AF_03/2023	UN	1,00	65,67	BDI 1	79,11	79,11	RA
1.10.21.	SINAPI	103782	LUMINÁRIA TIPO PLAFON CIRCULAR, DE SOBREPOR, COM LED DE 12/13 W - FORNECIMENTO E INSTALAÇÃO. AF_09/2024	UN	44,00	36,09	BDI 1	43,48	1.913,12	RA
1.11.			REDE TELEFÔNICA					-	4.477,13	
1.11.1.	SINAPI	97667	ELETRODUTO FLEXÍVEL CORRUGADO, PEAD, DN 50 (1 1/2"), PARA REDE ENTERRADA DE DISTRIBUIÇÃO DE ENERGIA ELÉTRICA - FORNECIMENTO E INSTALAÇÃO. AF_12/2021	M	10,21	9,82	BDI 1	11,83	120,78	RA
1.11.2.	SINAPI	91847	ELETRODUTO FLEXÍVEL CORRUGADO REFORÇADO, PVC, DN 32 MM (1"), PARA CIRCUITOS TERMINAIS, INSTALADO EM LAJE - FORNECIMENTO E INSTALAÇÃO. AF_03/2023	M	30,90	13,97	BDI 1	16,83	520,05	RA
1.11.3.	SINAPI	91856	ELETRODUTO FLEXÍVEL CORRUGADO, PVC, DN 32 MM (1"), PARA CIRCUITOS TERMINAIS, INSTALADO EM PAREDE - FORNECIMENTO E INSTALAÇÃO. AF_03/2023	M	11,20	15,51	BDI 1	18,68	209,22	RA
1.11.4.	SINAPI	100561	QUADRO DE DISTRIBUICAO PARA TELEFONE N.3, 40X40X12CM EM CHAPA METALICA, DE EMBUTIR, SEM ACESSORIOS, PADRAO TELEBRAS, FORNECIMENTO E INSTALAÇÃO. AF_11/2019	UN	1,00	198,27	BDI 1	238,86	238,86	RA



PO - PLANILHA ORÇAMENTÁRIA
Orçamento Base para Licitação - OGU

Grau de Sigilo
#PUBLICO

Nº OPERAÇÃO 1092918-45	Nº TransfereGOV 950696	PROPONENTE / TOMADOR PREFEITURA MUNICIPAL DE PEABIRU	APELIDO DO EMPREENDIMENTO CONSTRUÇÃO DE CENTRO DE REFERÊNCIA DE ASSITÊNCIA SOCIAL - CRAS			
LOCALIDADE SINAPI SAO PAULO	DATA BASE 07-25 (N DES.)	DESCRIÇÃO DO LOTE CONSTRUÇÃO DE CENTRO DE REFERÊNCIA DE ASSITÊNCIA SOCIAL -	MUNICÍPIO / UF PEABIRU/PR	BDI 1 20,47%	BDI 2 20,47%	BDI 3 20,47%

Item	Fonte	Código	Descrição	Unidade	Quantidade	Custo Unitário (sem BDI) (R\$)	BDI (%)	Preço Unitário (com BDI) (R\$)	Preço Total (R\$)	RECURSO ↓
CONSTRUÇÃO DE CENTRO DE REFERÊNCIA DE ASSITÊNCIA SOCIAL - CRAS									709.645,18	
1.11.5.	SINAPI	97881	CAIXA ENTERRADA ELÉTRICA RETANGULAR, EM CONCRETO PRÉ-MOLDADO, FUNDO COM BRITA, DIMENSÕES INTERNAS: 0,3X0,3X0,3 M. AF_12/2020	UN	6,00	155,36	BDI 1	187,16	1.122,96	RA
1.11.6.	SINAPI	98307	TOMADA DE REDE RJ45 - FORNECIMENTO E INSTALAÇÃO. AF_11/2019	UN	3,00	52,60	BDI 1	63,37	190,11	RA
1.11.7.	SINAPI	98299	CABO ELETRÔNICO CATEGORIA 6A, INSTALADO EM EDIFICAÇÃO INSTITUCIONAL - FORNECIMENTO E INSTALAÇÃO. AF_11/2019	M	66,96	24,69	BDI 1	29,74	1.991,39	RA
1.11.8.	SINAPI	91947	SUPORTE PARAFUSADO COM PLACA DE ENCAIXE 4" X 2" BAIXO (0,30 M DO PISO) PARA PONTO ELÉTRICO - FORNECIMENTO E INSTALAÇÃO. AF_03/2023	UN	6,00	11,59	BDI 1	13,96	83,76	RA
1.12.			CHAPISCO, EMBOÇO E REBOCO EM PAREDES INTERNAS, EXTERNAS E LAJE					-	50.674,31	
1.12.1.	SINAPI	87879	CHAPISCO APLICADO EM ALVENARIAS E ESTRUTURAS DE CONCRETO INTERNAS, COM COLHER DE PEDREIRO. ARGAMASSA TRAÇO 1:3 COM PREPARO EM BETONEIRA 400L. AF_10/2022	M2	489,50	5,03	BDI 1	6,06	2.966,37	RA
1.12.2.	SINAPI	87894	CHAPISCO APLICADO EM ALVENARIA (SEM PRESENÇA DE VÃOS) E ESTRUTURAS DE CONCRETO DE FACHADA, COM COLHER DE PEDREIRO. ARGAMASSA TRAÇO 1:3 COM PREPARO EM BETONEIRA 400L. AF_10/2022	M2	136,18	8,20	BDI 1	9,88	1.345,46	RA
1.12.3.	SINAPI	87882	CHAPISCO APLICADO NO TETO OU EM ALVENARIA E ESTRUTURA, COM ROLO PARA TEXTURA ACRÍLICA. ARGAMASSA TRAÇO 1:4 E EMULSÃO POLIMÉRICA (ADESIVO) COM PREPARO EM BETONEIRA 400L. AF_10/2022	M2	232,17	6,94	BDI 1	8,36	1.940,94	RA
1.12.4.	SINAPI	104951	MASSA ÚNICA, EM ARGAMASSA TRAÇO 1:2:8, PREPARO MECÂNICO, APLICADA MANUALMENTE EM PAREDES INTERNAS DE AMBIENTES COM ÁREA MAIOR QUE 10M², E = 17,5MM, COM TALISCAS. AF_03/2024	M2	333,04	36,34	BDI 1	43,78	14.580,49	RA
1.12.5.	SINAPI	87531	EMBOÇO, EM ARGAMASSA TRAÇO 1:2:8, PREPARO MECÂNICO, APLICADO MANUALMENTE EM PAREDES INTERNAS DE AMBIENTES COM ÁREA ENTRE 5M² E 10M², E = 17,5MM, COM TALISCAS. AF_03/2024	M2	156,46	38,87	BDI 1	46,83	7.327,02	RA
1.12.6.	SINAPI	87792	EMBOÇO OU MASSA ÚNICA EM ARGAMASSA TRAÇO 1:2:8, PREPARO MECÂNICO COM BETONEIRA 400 L, APLICADA MANUALMENTE EM PANOS CEGOS DE FACHADA (SEM PRESENÇA DE VÃOS), ESPESURA DE 25 MM. AF_08/2022	M2	136,18	45,24	BDI 1	54,50	7.421,81	RA



PO - PLANILHA ORÇAMENTÁRIA
Orçamento Base para Licitação - OGU

Grau de Sigilo
#PÚBLICO

Nº OPERAÇÃO 1092918-45	Nº TransfereGOV 950696	PROponente / Tomador PREFEITURA MUNICIPAL DE PEABIRU	APELIDO DO EMPREENDIMENTO CONSTRUÇÃO DE CENTRO DE REFERÊNCIA DE ASSISTÊNCIA SOCIAL - CRAS			
LOCALIDADE SINAPI SAO PAULO	DATA BASE 07-25 (N DES.)	DESCRIÇÃO DO LOTE CONSTRUÇÃO DE CENTRO DE REFERÊNCIA DE ASSISTÊNCIA SOCIAL -	MUNICÍPIO / UF PEABIRU/PR	BDI 1 20,47%	BDI 2 20,47%	BDI 3 20,47%

Item	Fonte	Código	Descrição	Unidade	Quantidade	Custo Unitário (sem BDI) (R\$)	BDI (%)	Preço Unitário (com BDI) (R\$)	Preço Total (R\$)	RECURSO
CONSTRUÇÃO DE CENTRO DE REFERÊNCIA DE ASSISTÊNCIA SOCIAL - CRAS									709.645,18	
1.12.7.	SINAPI	90406	MASSA ÚNICA, EM ARGAMASSA TRAÇO 1:2:8, PREPARO MECÂNICO, APLICADA MANUALMENTE EM TETO, E = 17,5MM, COM TALISCAS. AF_03/2024	M2	232,17	49,43	BDI 1	59,55	13.825,72	RA
1.12.8.	SINAPI	91856	ELETRODUTO FLEXÍVEL CORRUGADO, PVC, DN 32 MM (1"), PARA CIRCUITOS TERMINAIS, INSTALADO EM PAREDE - FORNECIMENTO E INSTALAÇÃO. AF_03/2023	M	67,80	15,51	BDI 1	18,68	1.266,50	RA
1.13.			PISO EM CONCRETO E REVESTIMENTOS CERÂMICO					-	72.878,24	
1.13.1.	SINAPI	96622	LASTRO COM MATERIAL GRANULAR, APLICADO EM PISOS OU LAJES SOBRE SOLO, ESPESSURA DE *5 CM*. AF_01/2024	M3	12,82	200,84	BDI 1	241,95	3.101,80	RA
1.13.2.	SINAPI	101747	PISO EM CONCRETO 20 MPA PREPARO MECÂNICO, ESPESSURA 7CM. AF_09/2020	M2	256,36	77,13	BDI 1	92,92	23.820,97	RA
1.13.3.	SINAPI	87257	REVESTIMENTO CERÂMICO PARA PISO COM PLACAS TIPO ESMALTADA DE DIMENSÕES 60X60 CM APLICADA EM AMBIENTES DE ÁREA MAIOR QUE 10 M2. AF_02/2023_PE	M2	256,36	57,99	BDI 1	69,86	17.909,31	RA
1.13.4.	SINAPI	104611	REVESTIMENTO CERÂMICO PARA PAREDES INTERNAS COM PLACAS TIPO ESMALTADA DE DIMENSÕES 60X60 CM APLICADAS NA ALTURA INTEIRA DAS PAREDES. AF_02/2023_PE	M2	156,46	90,23	BDI 1	108,70	17.007,20	RA
1.13.5.	SINAPI	101965	PEITORIL LINEAR EM GRANITO OU MÁRMORE, L = 15CM, ASSENTADO COM ARGAMASSA 1:6 COM ADITIVO. AF_11/2020	M	26,70	176,82	BDI 1	213,02	5.687,63	RA
1.13.6.	SINAPI	98689	SOLEIRA EM GRANITO, LARGURA 15 CM, ESPESSURA 2,0 CM. AF_09/2020	M	5,90	131,51	BDI 1	158,43	934,74	RA
1.13.7.	SINAPI-I	38181	PISO TATIL ALERTA OU DIRECIONAL, DE BORRACHA, COLORIDO, 25 X 25 CM, E = 5 MM, PARA COLA	M2	6,25	236,29	BDI 1	284,66	1.779,13	RA
1.13.8.	SINAPI	88650	RODAPÉ CERÂMICO DE 7CM DE ALTURA COM PLACAS TIPO ESMALTADA DE DIMENSÕES 60X60CM. AF_02/2023	M	194,79	11,24	BDI 1	13,54	2.637,46	RA
1.14.			ESQUADRIAS (PORTAS E JANELAS)					-	35.952,00	
1.14.1.	Composição	05	ESQUADRIA EM VIDRO TEMPERADO 8,00 MM - FORNECIMENTO E INSTALAÇÃO.	M2	25,10	497,44	BDI 1	599,27	15.041,68	RA
1.14.2.	SINAPI	90842	KIT DE PORTA DE MADEIRA PARA PINTURA, SEMI-OCA (LEVE OU MÉDIA), PADRÃO MÉDIO, 70X210CM, ESPESSURA DE 3,5CM, ITENS INCLUSOS: DOBRADIÇAS, MONTAGEM E INSTALAÇÃO DO BATENTE, FECHADURA COM EXECUÇÃO DO FURO - FORNECIMENTO E INSTALAÇÃO. AF_12/2019	UN	2,00	1.276,24	BDI 1	1.537,49	3.074,98	RA



PO - PLANILHA ORÇAMENTÁRIA
Orçamento Base para Licitação - OGU

Grau de Sigilo
#PUBLICO

Nº OPERAÇÃO 1092918-45	Nº TransfereGOV 950696	PROponente / Tomador PREFEITURA MUNICIPAL DE PEABIRU	APELIDO DO EMPREENDIMENTO CONSTRUÇÃO DE CENTRO DE REFERÊNCIA DE ASSISTÊNCIA SOCIAL - CRAS			
LOCALIDADE SINAPI SAO PAULO	DATA BASE 07-25 (N DES.)	DESCRIÇÃO DO LOTE CONSTRUÇÃO DE CENTRO DE REFERÊNCIA DE ASSISTÊNCIA SOCIAL -	MUNICÍPIO / UF PEABIRU/PR	BDI 1 20,47%	BDI 2 20,47%	BDI 3 20,47%

Item	Fonte	Código	Descrição	Unidade	Quantidade	Custo Unitário (sem BDI) (R\$)	BDI (%)	Preço Unitário (com BDI) (R\$)	Preço Total (R\$)	RECURSO ↓
CONSTRUÇÃO DE CENTRO DE REFERÊNCIA DE ASSISTÊNCIA SOCIAL - CRAS									709.645,18	
1.14.3.	SINAPI	90843	KIT DE PORTA DE MADEIRA PARA PINTURA, SEMI-OCA (LEVE OU MÉDIA), PADRÃO MÉDIO, 80X210CM, ESPESSURA DE 3,5CM, ITENS INCLUSOS: DOBRADIÇAS, MONTAGEM E INSTALAÇÃO DO BATENTE, FECHADURA COM EXECUÇÃO DO FURO - FORNECIMENTO E INSTALAÇÃO. AF_12/2019	UN	10,00	1.333,38	BDI 1	1.606,32	16.063,20	RA
1.14.4.	Composição	06	ESQUADRIA EM VIDRO TEMPERADO 10,00 MM - FORNECIMENTO E INSTALAÇÃO.	M2	2,52	583,74	BDI 1	703,23	1.772,14	RA
1.15.			PINTURA					-	41.434,56	
1.15.1.	SINAPI	88484	FUNDO SELADOR ACRÍLICO, APLICAÇÃO MANUAL EM TETO, UMA DEMÃO. AF_04/2023	M2	232,17	6,30	BDI 1	7,59	1.762,17	RA
1.15.2.	SINAPI	88485	FUNDO SELADOR ACRÍLICO, APLICAÇÃO MANUAL EM PAREDE, UMA DEMÃO. AF_04/2023	M2	627,91	5,06	BDI 1	6,10	3.830,25	RA
1.15.3.	SINAPI	96130	APLICAÇÃO MANUAL DE MASSA ACRÍLICA EM PAREDES EXTERNAS DE CASAS, UMA DEMÃO. AF_03/2024	M2	294,87	23,67	BDI 1	28,52	8.409,69	RA
1.15.4.	SINAPI	88495	EMASSAMENTO COM MASSA LÁTEX, APLICAÇÃO EM PAREDE, UMA DEMÃO, LIXAMENTO MANUAL. AF_04/2023	M2	333,04	14,60	BDI 1	17,59	5.858,17	RA
1.15.5.	SINAPI	88494	EMASSAMENTO COM MASSA LÁTEX, APLICAÇÃO EM TETO, UMA DEMÃO, LIXAMENTO MANUAL. AF_04/2023	M2	232,17	26,91	BDI 1	32,42	7.526,95	RA
1.15.6.	SINAPI	104640	PINTURA LÁTEX ACRÍLICA STANDARD, APLICAÇÃO MANUAL EM TETO, DUAS DEMÃOS. AF_04/2023	M2	232,17	15,76	BDI 1	18,99	4.408,91	RA
1.15.7.	SINAPI	104642	PINTURA LÁTEX ACRÍLICA STANDARD, APLICAÇÃO MANUAL EM PAREDES, DUAS DEMÃOS. AF_04/2023	M2	627,91	12,74	BDI 1	15,35	9.638,42	RA
1.16.			ACESSÓRIOS E APARELHOS					-	32.084,04	
1.16.1.	SINAPI	86932	VASO SANITÁRIO SIFONADO COM CAIXA ACOPLADA LOUÇA BRANCA - PADRÃO MÉDIO, INCLUSO ENGATE FLEXÍVEL EM METAL CROMADO, 1/2 X 40CM - FORNECIMENTO E INSTALAÇÃO. AF_01/2020	UN	6,00	540,99	BDI 1	651,73	3.910,38	RA
1.16.2.	SINAPI	93396	BANCADA GRANITO CINZA, 50 X 60 CM, INCL. CUBA DE EMBUTIR OVAL LOUÇA BRANCA 35 X 50 CM, VÁLVULA METAL CROMADO, SIFÃO FLEXÍVEL PVC, ENGATE 30 CM FLEXÍVEL PLÁSTICO E TORNEIRA CROMADA DE MESA, PADRÃO POPULAR - FORNEC. E INSTALAÇÃO. AF_01/2020	UN	6,00	737,09	BDI 1	887,97	5.327,82	RA
1.16.3.	SINAPI	100858	MICTÓRIO SIFONADO LOUÇA BRANCA - PADRÃO MÉDIO - FORNECIMENTO E INSTALAÇÃO. AF_01/2020	UN	1,00	767,38	BDI 1	924,46	924,46	RA



PO - PLANILHA ORÇAMENTÁRIA
Orçamento Base para Licitação - OGU

Grau de Sigilo
#PUBLICO

Nº OPERAÇÃO 1092918-45	Nº TransfereGOV 950696	PROPONENTE / TOMADOR PREFEITURA MUNICIPAL DE PEABIRU	APELIDO DO EMPREENDIMENTO CONSTRUÇÃO DE CENTRO DE REFERÊNCIA DE ASSISTÊNCIA SOCIAL - CRAS			
LOCALIDADE SINAPI SAO PAULO	DATA BASE 07-25 (N DES.)	DESCRIÇÃO DO LOTE CONSTRUÇÃO DE CENTRO DE REFERÊNCIA DE ASSISTÊNCIA SOCIAL -	MUNICÍPIO / UF PEABIRU/PR	BDI 1 20,47%	BDI 2 20,47%	BDI 3 20,47%

Item	Fonte	Código	Descrição	Unidade	Quantidade	Custo Unitário (sem BDI) (R\$)	BDI (%)	Preço Unitário (com BDI) (R\$)	Preço Total (R\$)	RECURSO
CONSTRUÇÃO DE CENTRO DE REFERÊNCIA DE ASSISTÊNCIA SOCIAL - CRAS									709.645,18	
1.16.4.	SINAPI	93441	BANCADA GRANITO CINZA 150 X 60 CM, COM CUBA DE EMBUTIR DE AÇO, VÁLVULA AMERICANA EM METAL, SIFÃO FLEXÍVEL EM PVC, ENGATE FLEXÍVEL 30 CM, TORNEIRA CROMADA LONGA, DE PAREDE, 1/2" OU 3/4", P/ COZINHA, PADRÃO POPULAR - FORNEC. E INSTALAÇÃO. AF_01/2020	UN	1,00	1.257,64	BDI 1	1.515,08	1.515,08	RA
1.16.5.	SINAPI	86872	TANQUE DE LOUÇA BRANCA COM COLUMA, 30L OU EQUIVALENTE - FORNECIMENTO E INSTALAÇÃO. AF_01/2020	UN	1,00	729,25	BDI 1	878,53	878,53	RA
1.16.6.	SINAPI	89985	REGISTRO DE PRESSÃO BRUTO, LATÃO, ROSCÁVEL, 3/4", COM ACABAMENTO E CANOPLA CROMADOS - FORNECIMENTO E INSTALAÇÃO. AF_08/2021	UN	1,00	76,37	BDI 1	92,00	92,00	RA
1.16.7.	SINAPI	89987	REGISTRO DE GAVETA BRUTO, LATÃO, ROSCÁVEL, 3/4", COM ACABAMENTO E CANOPLA CROMADOS - FORNECIMENTO E INSTALAÇÃO. AF_08/2021	UN	13,00	80,00	BDI 1	96,38	1.252,94	RA
1.16.8.	SINAPI	86914	TORNEIRA CROMADA 1/2" OU 3/4" PARA TANQUE, PADRÃO MÉDIO - FORNECIMENTO E INSTALAÇÃO. AF_01/2020	UN	1,00	88,92	BDI 1	107,12	107,12	RA
1.16.9.	SINAPI	100860	CHUVEIRO ELÉTRICO COMUM CORPO PLÁSTICO, TIPO DUCHA - FORNECIMENTO E INSTALAÇÃO. AF_01/2020	UN	1,00	114,15	BDI 1	137,52	137,52	RA
1.16.10.	SINAPI	102253	DIVISORIA SANITÁRIA, TIPO CABINE, EM GRANITO CINZA POLIDO, ESP = 3CM, ASSENTADO COM ARGAMASSA COLANTE AC III-E, EXCLUSIVE FERRAGENS. AF_01/2021	M2	9,49	989,03	BDI 1	1.191,48	11.307,15	RA
1.16.11.	SINAPI	91338	PORTA DE ALUMÍNIO DE ABRIR COM LAMBRI, COM GUARNIÇÃO, FIXAÇÃO COM PARAFUSOS - FORNECIMENTO E INSTALAÇÃO. AF_12/2019	M2	3,78	889,10	BDI 1	1.071,10	4.048,76	RA
1.16.12.	SINAPI	100874	PUXADOR PARA PCD, FIXADO NA PORTA - FORNECIMENTO E INSTALAÇÃO. AF_01/2020	UN	2,00	329,69	BDI 1	397,18	794,36	RA
1.16.13.	SINAPI	100869	BARRA DE APOIO RETA, EM ACO INOX POLIDO, COMPRIMENTO 90 CM, FIXADA NA PAREDE - FORNECIMENTO E INSTALAÇÃO. AF_01/2020	UN	4,00	371,03	BDI 1	446,98	1.787,92	RA
1.17.			CALÇAMENTO DA VIA, PAISAGISMO E LIMPEZA FINAL					-	25.374,94	
1.17.1.	SINAPI	92396	EXECUÇÃO DE PASSEIO EM PISO INTERTRAVADO, COM BLOCO RETANGULAR COR NATURAL DE 20 X 10 CM, ESPESSURA 6 CM. AF_10/2022	M2	93,77	108,65	BDI 1	130,89	12.273,56	RA
1.17.2.	SINAPI	103946	PLANTIO DE GRAMA ESMERALDA OU SÃO CARLOS OU CURITIBANA, EM PLACAS. AF_07/2024	M2	380,69	23,04	BDI 1	27,76	10.567,95	RA
1.17.3.	SINAPI	94265	GUIA (MEIO-FIO) CONCRETO, MOLDADA IN LOCO EM TRECHO RETO COM EXTRUSORA, 15 CM BASE X 30 CM ALTURA. AF_01/2024	M	20,00	50,23	BDI 1	60,51	1.210,20	RA



PO - PLANILHA ORÇAMENTÁRIA
Orçamento Base para Licitação - OGU

Grau de Sigilo
#PUBLICO

Nº OPERAÇÃO 1092918-45	Nº TransfereGOV 950696	PROPONENTE / TOMADOR PREFEITURA MUNICIPAL DE PEABIRU	APELIDO DO EMPREENDIMENTO CONSTRUÇÃO DE CENTRO DE REFERÊNCIA DE ASSITÊNCIA SOCIAL - CRAS			
LOCALIDADE SINAPI SAO PAULO	DATA BASE 07-25 (N DES.)	DESCRIÇÃO DO LOTE CONSTRUÇÃO DE CENTRO DE REFERÊNCIA DE ASSITÊNCIA SOCIAL -	MUNICÍPIO / UF PEABIRU/PR	BDI 1 20,47%	BDI 2 20,47%	BDI 3 20,47%

Item	Fonte	Código	Descrição	Unidade	Quantidade	Custo Unitário (sem BDI) (R\$)	BDI (%)	Preço Unitário (com BDI) (R\$)	Preço Total (R\$)	RECURSO ↓
CONSTRUÇÃO DE CENTRO DE REFERÊNCIA DE ASSITÊNCIA SOCIAL - CRAS									709.645,18	
1.17.4.	Composição	08	FINCANDINHA PARA CONTENÇÃO DE BLOCO INTERTRAVADO 10X10 (LXH)	M	27,30	40,23	BDI 1	48,47	1.323,23	RA
1.18.			MURO DE FECHAMENTO, PORTÃO E VIDRO FRONTAL					-	95.313,81	
1.18.1.	SINAPI	100896	ESTACA ESCAVADA MECANICAMENTE, SEM FLUIDO ESTABILIZANTE, COM 25CM DE DIÂMETRO, CONCRETO LANÇADO POR CAMINHÃO BETONEIRA (EXCLUSIVE MOBILIZAÇÃO E DESMOBILIZAÇÃO). AF_01/2020	M	75,00	60,42	BDI 1	72,79	5.459,25	RA
1.18.2.	SINAPI	95592	MONTAGEM DE ARMADURA TRANSVERSAL DE ESTACAS DE SEÇÃO RETANGULAR, DIÂMETRO = 5,0 MM. AF_09/2021_PS	KG	7,32	17,06	BDI 1	20,55	150,43	RA
1.18.3.	SINAPI	95576	MONTAGEM DE ARMADURA DE ESTACAS, DIÂMETRO = 8,0 MM. AF_09/2021_PS	KG	79,00	12,17	BDI 1	14,66	1.158,14	RA
1.18.4.	SINAPI	96536	FABRICAÇÃO, MONTAGEM E DESMONTAGEM DE FÔRMA PARA VIGA BALDRAME, EM MADEIRA SERRADA, E=25 MM, 4 UTILIZAÇÕES. AF_01/2024	M2	44,73	79,47	BDI 1	95,74	4.282,45	RA
1.18.5.	SINAPI	104916	ARMAÇÃO DE SAPATA ISOLADA, VIGA BALDRAME E SAPATA CORRIDA UTILIZANDO AÇO CA-60 DE 5 MM - MONTAGEM. AF_01/2024	KG	64,37	18,14	BDI 1	21,85	1.406,48	RA
1.18.6.	SINAPI	104919	ARMAÇÃO DE SAPATA ISOLADA, VIGA BALDRAME E SAPATA CORRIDA UTILIZANDO AÇO CA-50 DE 10 MM - MONTAGEM. AF_01/2024	KG	184,00	12,63	BDI 1	15,22	2.800,48	RA
1.18.7.	SINAPI	96557	CONCRETAGEM DE BLOCO DE COROAMENTO OU VIGA BALDRAME, FCK 30 MPA, COM USO DE BOMBA - LANÇAMENTO, ADENSAMENTO E ACABAMENTO. AF_01/2024	M3	3,13	648,80	BDI 1	781,61	2.446,44	RA
1.18.8.	SINAPI	98557	IMPERMEABILIZAÇÃO DE SUPERFÍCIE COM EMULSÃO ASFÁLTICA, 2 DEMÃOS. AF_09/2023	M2	56,25	47,94	BDI 1	57,75	3.248,44	RA
1.18.9.	SINAPI	92413	MONTAGEM E DESMONTAGEM DE FÔRMA DE PILARES RETANGULARES E ESTRUTURAS SIMILARES, PÉ-DIREITO SIMPLES, EM MADEIRA SERRADA, 4 UTILIZAÇÕES. AF_09/2020	M2	31,50	122,78	BDI 1	147,91	4.659,17	RA
1.18.10.	SINAPI	92759	ARMAÇÃO DE PILAR OU VIGA DE ESTRUTURA CONVENCIONAL DE CONCRETO ARMADO UTILIZANDO AÇO CA-60 DE 5,0 MM - MONTAGEM. AF_06/2022	KG	44,20	14,59	BDI 1	17,58	777,04	RA
1.18.11.	SINAPI	92761	ARMAÇÃO DE PILAR OU VIGA DE ESTRUTURA CONVENCIONAL DE CONCRETO ARMADO UTILIZANDO AÇO CA-50 DE 8,0 MM - MONTAGEM. AF_06/2022	KG	90,85	11,87	BDI 1	14,30	1.299,16	RA
1.18.12.	SINAPI	103672	CONCRETAGEM DE PILARES, FCK = 25 MPA, COM USO DE BOMBA - LANÇAMENTO, ADENSAMENTO E ACABAMENTO. AF_02/2022_PS	M3	2,21	597,93	BDI 1	720,33	1.591,93	RA



PO - PLANILHA ORÇAMENTÁRIA
Orçamento Base para Licitação - OGU

Grau de Sigilo
#PUBLICO

Nº OPERAÇÃO 1092918-45	Nº TransfereGOV 950696	PROponente / Tomador PREFEITURA MUNICIPAL DE PEABIRU	APELIDO DO EMPREENDIMENTO CONSTRUÇÃO DE CENTRO DE REFERÊNCIA DE ASSISTÊNCIA SOCIAL - CRAS			
LOCALIDADE SINAPI SAO PAULO	DATA BASE 07-25 (N DES.)	DESCRIÇÃO DO LOTE CONSTRUÇÃO DE CENTRO DE REFERÊNCIA DE ASSISTÊNCIA SOCIAL -	MUNICÍPIO / UF PEABIRU/PR	BDI 1 20,47%	BDI 2 20,47%	BDI 3 20,47%

Item	Fonte	Código	Descrição	Unidade	Quantidade	Custo Unitário (sem BDI) (R\$)	BDI (%)	Preço Unitário (com BDI) (R\$)	Preço Total (R\$)	
CONSTRUÇÃO DE CENTRO DE REFERÊNCIA DE ASSISTÊNCIA SOCIAL - CRAS									709.645,18	
1.18.13.	SINAPI	103364	ALVENARIA DE VEDAÇÃO DE BLOCOS CERÂMICOS FURADOS NA HORIZONTAL DE 9X19X39 CM (ESPESSURA 9 CM) E ARGAMASSA DE ASSENTAMENTO COM PREPARO EM BETONEIRA. AF_12/2021	M2	88,87	55,98	BDI 1	67,44	5.993,39	RA
1.18.14.	SINAPI	87893	CHAPISCO APLICADO EM ALVENARIA (SEM PRESENÇA DE VÃOS) E ESTRUTURAS DE CONCRETO DE FACHADA, COM COLHER DE PEDREIRO. ARGAMASSA TRAÇO 1:3 COM PREPARO MANUAL. AF_10/2022	M2	242,76	8,89	BDI 1	10,71	2.599,96	RA
1.18.15.	SINAPI	87792	EMBOÇO OU MASSA ÚNICA EM ARGAMASSA TRAÇO 1:2:8, PREPARO MECÂNICO COM BETONEIRA 400 L, APLICADA MANUALMENTE EM PÂOS CEGOS DE FACHADA (SEM PRESENÇA DE VÃOS), ESPESSURA DE 25 MM. AF_08/2022	M2	316,26	45,24	BDI 1	54,50	17.236,17	RA
1.18.16.	SINAPI	94231	RUFO EM CHAPA DE AÇO GALVANIZADO NÚMERO 24, CORTE DE 25 CM, INCLUSO TRANSPORTE VERTICAL. AF_07/2019	M	91,35	53,30	BDI 1	64,21	5.865,58	RA
1.18.17.	SINAPI	88417	APLICAÇÃO MANUAL DE PINTURA COM TINTA TEXTURIZADA ACRÍLICA EM PÂOS CEGOS DE FACHADA (SEM PRESENÇA DE VÃOS) DE EDIFÍCIOS DE MÚLTIPLOS PAVIMENTOS, UMA COR. AF_03/2024	M2	200,76	19,90	BDI 1	23,97	4.812,22	RA
1.18.18.	Composição	09	PORTAO DE CORRER EM GRADIL FIXO DE BARRA DE FERRO CHATA DE 3 X 1/4" NA VERTICAL COM TRILHO E ROLDANAS (3,50 X 2,10 M)	UN	1,00	5.867,12	BDI 1	7.068,12	7.068,12	RA
1.18.19.	SINAPI	102184	PORTA DE ABRIR COM MOLA HIDRÁULICA, EM VIDRO TEMPERADO, 90X210 CM, ESPESSURA 10 MM, INCLUSIVE ACESSÓRIOS. AF_01/2021	UN	1,00	2.250,12	BDI 1	2.710,72	2.710,72	RA
1.18.20.	SINAPI	102181	INSTALAÇÃO DE VIDRO TEMPERADO, E = 10 MM, ENCAIXADO EM PERFIL U. AF_01/2021_PS	M2	23,08	555,81	BDI 1	669,58	15.453,91	RA
1.18.21.	SINAPI	101965	PEITORIL LINEAR EM GRANITO OU MÁRMORE, L = 15CM, ASSENTADO COM ARGAMASSA 1:6 COM ADITIVO. AF_11/2020	M	12,82	176,82	BDI 1	213,02	2.730,92	RA
1.18.22.	SINAPI	103310	INSTALAÇÃO DE LIXEIRA METÁLICA DUPLA, CAPACIDADE DE 60 L, EM TUBO DE AÇO CARBONO E CESTOS EM CHAPA DE AÇO COM PINTURA ELETROSTÁTICA, SOBRE SOLO. AF_11/2021	UN	1,00	1.297,76	BDI 1	1.563,41	1.563,41	RA
1.19.			SPDA E PREVENÇÃO CONTRA INCÊNDIO					-	20.247,03	
1.19.1.	Composição	01	PLACA DE SINALIZACAO DE SEGURANCA CONTRA INCENDIO, FOTOLUMINESCENTE, RETANGULAR, 15,8 X 7,9 CM, EM PVC *2* MM ANTICHAMAS (SIMBOLOS, CORES E PICTOGRAMAS CONFORME NBR 13434 E PROJETO) - PLACA S 2 e S 3.	UN	7,00	34,14	BDI 1	41,13	287,91	RA

RECURSO
↓



PO - PLANILHA ORÇAMENTÁRIA
Orçamento Base para Licitação - OGU

Grau de Sigilo
#PUBLICO

Nº OPERAÇÃO 1092918-45	Nº TransfereGOV 950696	PROponente / Tomador PREFEITURA MUNICIPAL DE PEABIRU	APELIDO DO EMPREENDIMENTO CONSTRUÇÃO DE CENTRO DE REFERÊNCIA DE ASSISTÊNCIA SOCIAL - CRAS			
LOCALIDADE SINAPI SAO PAULO	DATA BASE 07-25 (N DES.)	DESCRIÇÃO DO LOTE CONSTRUÇÃO DE CENTRO DE REFERÊNCIA DE ASSISTÊNCIA SOCIAL -	MUNICÍPIO / UF PEABIRU/PR	BDI 1 20,47%	BDI 2 20,47%	BDI 3 20,47%

Item	Fonte	Código	Descrição	Unidade	Quantidade	Custo Unitário (sem BDI) (R\$)	BDI (%)	Preço Unitário (com BDI) (R\$)	Preço Total (R\$)	
CONSTRUÇÃO DE CENTRO DE REFERÊNCIA DE ASSISTÊNCIA SOCIAL - CRAS									709.645,18	
1.19.2.	Composição	02	PLACA DE SINALIZACAO DE SEGURANCA CONTRA INCENDIO, FOTOLUMINESCENTE, RETANGULAR, 15,8 X 7,9 CM, EM PVC *2* MM ANTICHAMAS (SIMBOLOS, CORES E PICTOGRAMAS CONFORME NBR 13434 E PROJETO) - PLACA S 12.	UN	1,00	34,14	BDI 1	41,13	41,13	RA
1.19.3.	Composição	03	PLACA DE SINALIZACAO DE SEGURANCA CONTRA INCENDIO, FOTOLUMINESCENTE, RETANGULAR, 7,9 X 15,8 CM, EM PVC *2* MM ANTICHAMAS (SIMBOLOS, CORES E PICTOGRAMAS CONFORME NBR 13434 E PROJETO) - PLACA E 5.	UN	2,00	34,14	BDI 1	41,13	82,26	RA
1.19.4.	Composição	04	PLACA DE SINALIZACAO DE SEGURANCA CONTRA INCENDIO, FOTOLUMINESCENTE, RETANGULAR, 22,4 X 22,4 CM, EM PVC *2* MM ANTICHAMAS (SIMBOLOS, CORES E PICTOGRAMAS CONFORME NBR 13434 E PROJETO) - PLACA M 1.	UN	1,00	34,14	BDI 1	41,13	41,13	RA
1.19.5.	SINAPI	102494	PINTURA DE PISO COM TINTA EPÓXI, APLICAÇÃO MANUAL, 2 DEMÃOS, INCLUSO PRIMER EPÓXI. AF_05/2021	M2	2,00	76,85	BDI 1	92,58	185,16	RA
1.19.6.	SINAPI	101906	EXTINTOR DE INCÊNDIO PORTÁTIL COM CARGA DE CO2 DE 4 KG, CLASSE BC - FORNECIMENTO E INSTALAÇÃO. AF_10/2020_PE	UN	2,00	671,43	BDI 1	808,87	1.617,74	RA
1.19.7.	SINAPI	97599	LUMINÁRIA DE EMERGÊNCIA, COM 30 LÂMPADAS LED DE 2 W, SEM REATOR - FORNECIMENTO E INSTALAÇÃO. AF_09/2024	UN	4,00	20,19	BDI 1	24,32	97,28	RA
1.19.8.	SINAPI	94994	EXECUÇÃO DE PASSEIO (CALÇADA) OU PISO DE CONCRETO COM CONCRETO MOLDADO IN LOCO, FEITO EM OBRA, ACABAMENTO CONVENCIONAL, ESPESSURA 8 CM, ARMADO. AF_08/2022	M2	0,68	90,64	BDI 1	109,19	74,25	RA
1.19.9.	SINAPI	89282	ALVENARIA ESTRUTURAL DE BLOCOS CERÂMICOS 14X19X39, (ESPESSURA DE 14 CM), UTILIZANDO PALHETA E ARGAMASSA DE ASSENTAMENTO COM PREPARO EM BETONEIRA. AF_03/2023	M2	1,39	76,60	BDI 1	92,28	128,27	RA
1.19.10.	SINAPI	92267	FABRICAÇÃO DE FÔRMA PARA LAJES, EM CHAPA DE MADEIRA COMPENSADA RESINADA, E = 17 MM. AF_09/2020	M2	0,56	41,23	BDI 1	49,67	27,82	RA
1.19.11.	SINAPI	99235	CONCRETAGEM DE EDIFICAÇÕES (PAREDES E LAJES) FEITAS COM SISTEMA DE FÔRMAS MANUSEÁVEIS, COM CONCRETO USINADO AUTOADENSÁVEL FCK 25 MPA - LANÇAMENTO E ACABAMENTO. AF_09/2024	M3	0,06	590,96	BDI 1	711,93	42,72	RA
1.19.12.	SINAPI	92770	ARMAÇÃO DE LAJE DE ESTRUTURA CONVENCIONAL DE CONCRETO ARMADO UTILIZANDO AÇO CA-50 DE 8,0 MM - MONTAGEM. AF_06/2022	KG	4,74	11,22	BDI 1	13,52	64,08	RA

RECURSO
↓



PO - PLANILHA ORÇAMENTÁRIA
Orçamento Base para Licitação - OGU

Grau de Sigilo
#PUBLICO

Nº OPERAÇÃO 1092918-45	Nº TransfereGOV 950696	PROponente / Tomador PREFEITURA MUNICIPAL DE PEABIRU	Apelido do Empreendimento CONSTRUÇÃO DE CENTRO DE REFERÊNCIA DE ASSISTÊNCIA SOCIAL - CRAS			
Localidade SINAPI SAO PAULO	Data Base 07-25 (N DES.)	Descrição do Lote CONSTRUÇÃO DE CENTRO DE REFERÊNCIA DE ASSISTÊNCIA SOCIAL -	Município / UF PEABIRU/PR	BDI 1 20,47%	BDI 2 20,47%	BDI 3 20,47%

Item	Fonte	Código	Descrição	Unidade	Quantidade	Custo Unitário (sem BDI) (R\$)	BDI (%)	Preço Unitário (com BDI) (R\$)	Preço Total (R\$)	RECURSO ↓
CONSTRUÇÃO DE CENTRO DE REFERÊNCIA DE ASSISTÊNCIA SOCIAL - CRAS										
709.645,18										
1.19.13.	SINAPI	87889	CHAPISCO APLICADO EM ALVENARIA (SEM PRESENÇA DE VÃOS) E ESTRUTURAS DE CONCRETO DE FACHADA, COM ROLO PARA TEXTURA ACRÍLICA. ARGAMASSA TRAÇO 1:4 E EMULSÃO POLIMÉRICA (ADESIVO) COM PREPARO EM BETONEIRA 400L. AF_10/2022	M2	2,93	9,08	BDI 1	10,94	32,05	RA
1.19.14.	SINAPI	87777	EMBOÇO OU MASSA ÚNICA EM ARGAMASSA TRAÇO 1:2:8, PREPARO MANUAL, APLICADA MANUALMENTE EM PANOS DE FACHADA COM PRESENÇA DE VÃOS, ESPESSURA DE 25 MM. AF_08/2022	M2	2,93	69,61	BDI 1	83,86	245,71	RA
1.19.15.	SINAPI	91341	PORTA EM ALUMÍNIO DE ABRIR TIPO VENEZIANA COM GUARNIÇÃO, FIXAÇÃO COM PARAFUSOS - FORNECIMENTO E INSTALAÇÃO. AF_12/2019	M2	0,42	690,97	BDI 1	832,41	349,61	RA
1.19.16.	SINAPI	100799	TUBO, PEX, MULTICAMADA, COM TUBO LUVA, DN 16, INSTALADO EM IMPLANTAÇÃO DE INSTALAÇÕES DE GÁS - FORNECIMENTO E INSTALAÇÃO. AF_01/2020	M	6,00	21,03	BDI 1	25,33	151,98	RA
1.19.17.	SINAPI	96985	HASTE DE ATERRAMENTO, DIÂMETRO 5/8", COM 3 METROS - FORNECIMENTO E INSTALAÇÃO. AF_08/2023	UN	10,00	89,80	BDI 1	108,18	1.081,80	RA
1.19.18.	SINAPI	96977	CORDOALHA DE COBRE NU 50 MM², ENTERRADA - FORNECIMENTO E INSTALAÇÃO. AF_08/2023	M	81,40	61,06	BDI 1	73,56	5.987,78	RA
1.19.19.	SINAPI	96989	CAPTOR TIPO FRANKLIN PARA SPDA - FORNECIMENTO E INSTALAÇÃO. AF_08/2023	UN	1,00	154,03	BDI 1	185,56	185,56	RA
1.19.20.	SINAPI	96984	ELETRODUTO PVC RÍGIDO, DIÂMETRO 40MM, COM 3 METROS, PARA SPDA - FORNECIMENTO E INSTALAÇÃO. AF_08/2023	UN	5,00	74,21	BDI 1	89,40	447,00	RA
1.19.21.	SINAPI	96973	CORDOALHA DE COBRE NU 35 MM², NÃO ENTERRADA, COM ISOLADOR - FORNECIMENTO E INSTALAÇÃO. AF_08/2023	M	84,02	83,27	BDI 1	100,32	8.428,89	RA
1.19.22.	SINAPI	98111	CAIXA DE INSPEÇÃO PARA ATERRAMENTO, CIRCULAR, EM POLIETILENO, DIÂMETRO INTERNO = 0,3 M. AF_12/2020	UN	10,00	53,70	BDI 1	64,69	646,90	RA

Encargos sociais: Para elaboração deste orçamento, foram utilizados os encargos sociais do SINAPI para a Unidade da Federação indicada.

Observações:



PO - PLANILHA ORÇAMENTÁRIA
Orçamento Base para Licitação - OGU

Grau de Sigilo
#PUBLICO

Nº OPERAÇÃO 1092918-45	Nº TransfereGOV 950696	PROPONENTE / TOMADOR PREFEITURA MUNICIPAL DE PEABIRU	APELIDO DO EMPREENDIMENTO CONSTRUÇÃO DE CENTRO DE REFERÊNCIA DE ASSITÊNCIA SOCIAL - CRAS			
LOCALIDADE SINAPI SAO PAULO	DATA BASE 07-25 (N DES.)	DESCRIÇÃO DO LOTE CONSTRUÇÃO DE CENTRO DE REFERÊNCIA DE ASSITÊNCIA SOCIAL -	MUNICÍPIO / UF PEABIRU/PR	BDI 1 20,47%	BDI 2 20,47%	BDI 3 20,47%

Item	Fonte	Código	Descrição	Unidade	Quantidade	Custo Unitário (sem BDI) (R\$)	BDI (%)	Preço Unitário (com BDI) (R\$)	Preço Total (R\$)
CONSTRUÇÃO DE CENTRO DE REFERÊNCIA DE ASSITÊNCIA SOCIAL - CRAS									709.645,18

Foi considerado arredondamento de duas casas decimais para Quantidade; Custo Unitário; BDI; Preço Unitário; Preço Total.
Siglas da Composição do Investimento: RA - Rateio proporcional entre Repasse e Contrapartida; RP - 100% Repasse; CP - 100% Contrapartida; OU - 100% Outros.

PEABIRU/PR
Local
quinta-feira, 2 de outubro de 2025
Data

Assinado de forma digital por JOSUÉ MARIOT JUNIOR:
03696474916
Dados: 2025.10.06 17:05:48 -03'00'

Responsável Técnico
Nome: JOSUÉ MARIOT JUNIOR
CREA/CAU: BR-A58.937-3
ART/RRT: 15088259

RECURSO

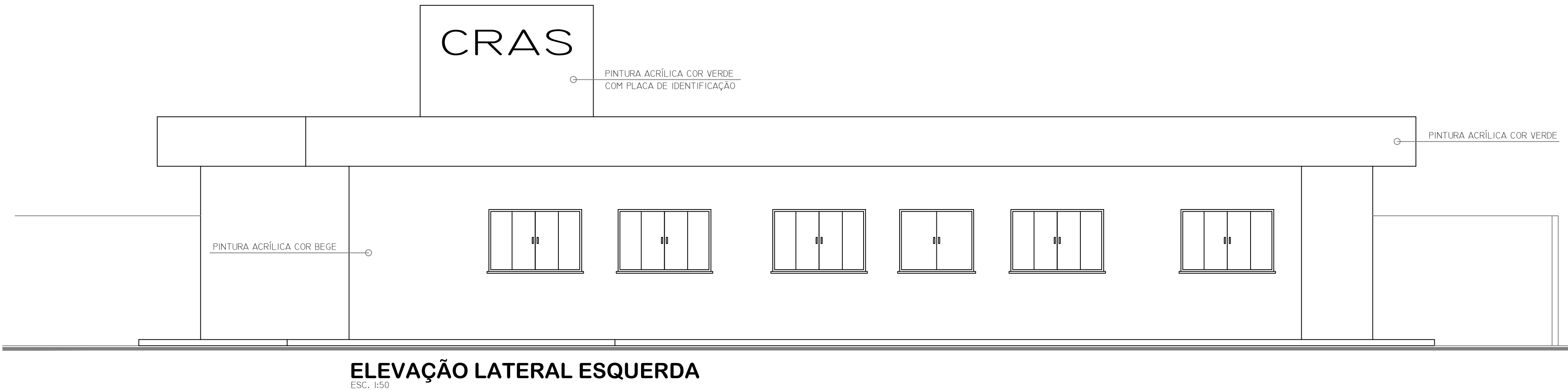
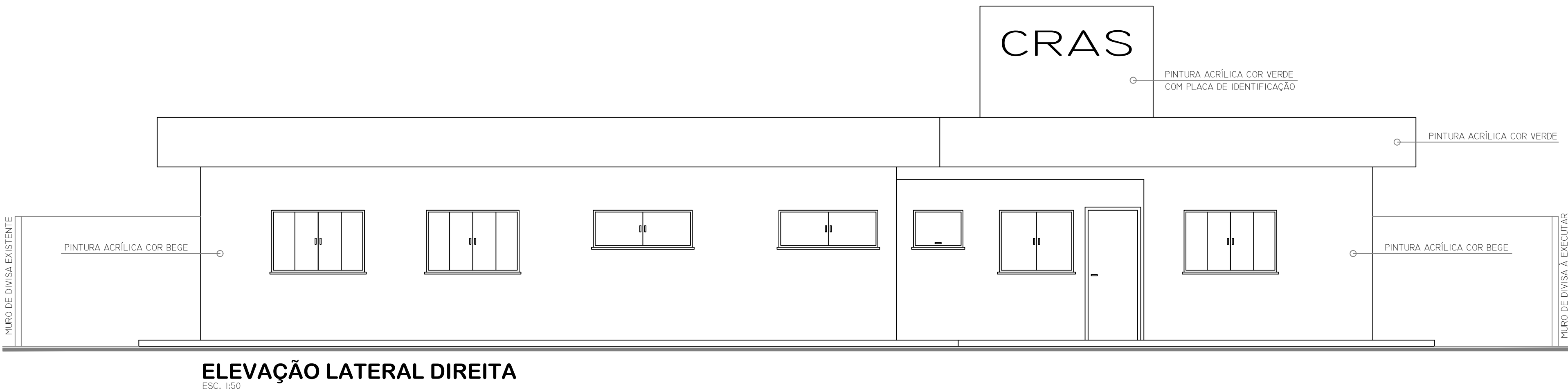
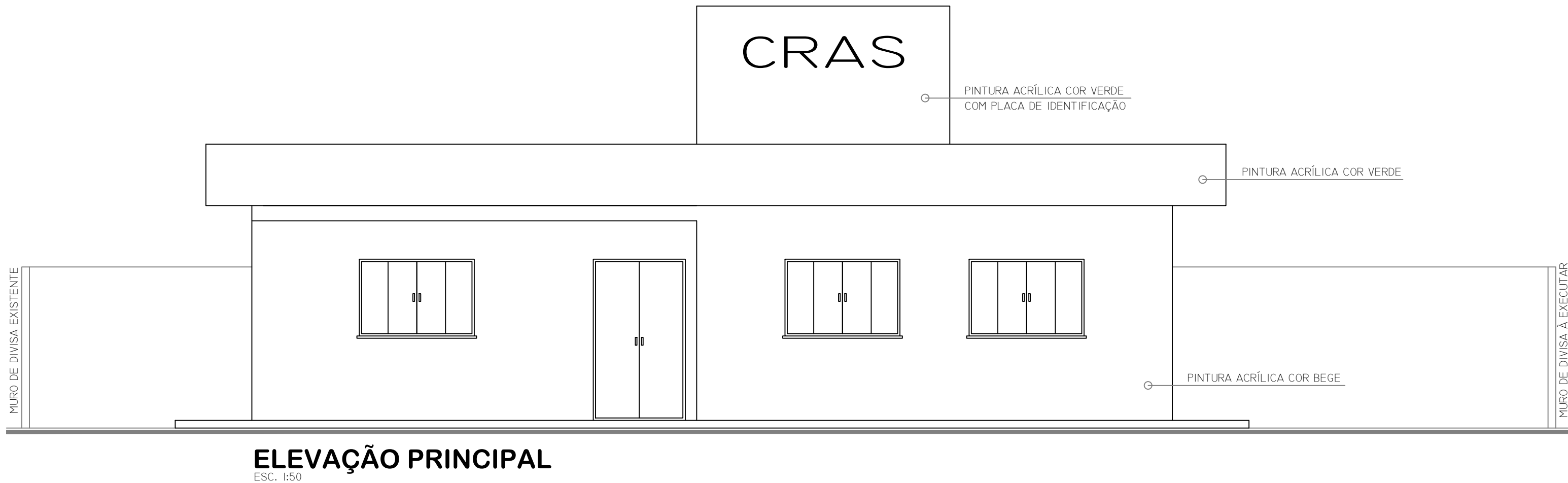

SITUAÇÃO ESQUEMÁTICA (sem escala):



ÁREA DO TERRENO	700,00 m²
ÁREA A CONSTRUIR	206,55 m²
ÁREA DE CALÇADA	69,32 m²
TAXA DE PERMEABILIDADE	60,59 %
COEFICIENTE DE APROVEITAMENTO	0,29507
TAXA DE OCUPAÇÃO	29,50 %

APROVAÇÃO:

PREFEITURA MUNICIPAL DE PEABIRU
DEPARTAMENTO DE ENGENHARIA E PLANEJAMENTO
APROVADO

GUSTAVO CZERPICKI DOS SANTOS
ENGENHEIRO CIVIL
CREA-PR 163237/D
PROFISSIONAL RESPONSÁVEL
APROVADO SOB Nº 40/2025
10/07/2025

GOVERNO DO ESTADO DO PARANÁ
SEIL - SECRETARIA DE INFRAESTRUTURA E LOGÍSTICA
PARANÁ EDIFICAÇÕES
GERÊNCIA DE PROJETOS

PROPRIETÁRIO: PREFEITURA MUNICIPAL DE PEABIRU	MUNICÍPIO: PEABIRU - PR
OBRA: CENTRO DE REFERÊNCIA DE ASSISTÊNCIA SOCIAL - CRAS	ESCRITÓRIO REGIONAL: MARINGÁ - PR
LOCAL: RUA JOSÉ DIAS ARANHA - QUADRA Nº 38 - LOTE Nº 663/664-A - CENTRO	TIPO: CONSTRUÇÃO EM ALVENARIA
AUTOR DO PROJETO / REGISTRO PROF: AUTOR DO PROJETO / REGISTRO PROF: RESPONSÁVEL TÉCNICO / REGISTRO PROF:	PROJETO: ARQUITETÔNICO REFERÊNCIA: ELEVAÇÕES
NOME DO CONTRATADO CNPJ: CREA - PR ENDEREÇO CEP: E-MAIL DO SITE TELEFONE: (DDD)	DESENHO: RAPHAEL DATA: MAIO / 2024 ESCALA DO DESENHO: INDICADA ARQUIVO: CRAS - PEABIRU

ARQ
03 04